

Campi scuola 2024

anch'io sono la
Protezione  civile



**Protezione Civile A.N.A.
Sez. Belluno**



PROTEZIONE CIVILE
Presidenza del Consiglio dei Ministri
Dipartimento della Protezione Civile



PROTEZIONE CIVILE
Presidenza del Consiglio dei Ministri
Dipartimento della Protezione Civile



www.protezionecivile.gov.it



PROTEZIONE CIVILE
Presidenza del Consiglio dei Ministri
Dipartimento della Protezione Civile



CAMPOSCUOLA “ANCH’IO SONO LA PROTEZIONE CIVILE”

Iniziativa DIPARTIMENTO DI PROTEZIONE CIVILE NAZIONALE

Realizzazione ASSOCIAZIONE NAZIONALE ALPINI
UNITA’ DI PROTEZIONE CIVILE ANA BELLUNO





IL CAMPO È PENSATO PER I
RAGAZZI E RAGAZZE
Frequentanti
La Classe Terza Media



PROTEZIONE CIVILE
Presidenza del Consiglio dei Ministri
Dipartimento della Protezione Civile



www.protezionecivile.gov.it

CAMPO SCUOLA VALMOREL CON GLI ALPINI E I VOLONTARI DELLA PROTEZIONE CIVILE

DAL 29 GIUGNO AL 6 LUGLIO 2024

Ostello "La Casermetta"
via Montegal, 1 - Valmorel
Limana (BL)



SEZIONE DI BELLUNO



PER ISCRIZIONI:
<https://forms.gle/uZZj9GRy8ePfu4YX9>

COS'È ?

Campo Scuola Sezionale
per ragazzi/e frequentanti la **3^a media** di:

IC1 Scuola Media Ricci - BELLUNO
IC2 Tina Merlin - BELLUNO-CASTION
IC SEDICO-SOSPIROLO
IC LIMANA-TRICHIANA
IC Marco da Melo - MEL

ANCH'IO
SONO
LA PROTEZIONE
CIVILE

ISCRIZIONI
APERTE
dalle ore 14.00
di sabato
8 GIUGNO 2024

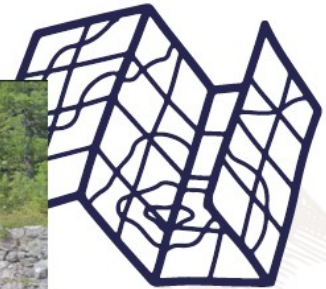

IL CAMPO

- È un'opportunità formativa per aggiungere delle conoscenze in ambito civile e delle istituzioni.
- Far conoscere i valori che determinano l'impegno del volontariato di Protezione Civile.
- Incontrare ragazzi e ragazze della tua età con cui potrai fare un percorso di conoscenze e di attività non usuali.
- Dai volontari di Protezione Civile specialisti in diverse attività potrai cogliere aspetti di **logistica**, **alpinistica**, **cinofila**, **antincendio boschivo**, **idrogeologica**, **telecomunicazioni**, **droni**, **toponomastica** ed **orientering** con attività in aula e sul campo.





Sono previste **attività fisiche** quali **palestra di roccia**, **escursioni** in montagna, conoscenza **attività forestali** ed **agricole**.

Inoltre vi saranno **momenti aggregativi di animazione** e di presentazione di **audiovisivi** ed **attività piacevoli**.

LE ATTIVITÀ

CONOSCERE PER CRESCERE

SEZIONE DI BELLUNO



PRESENTAZIONE EVENTO

VENERDÌ 7 GIUGNO 2024
ORE 20.00
PRESSO SEDE ALPINI
VIA TISSI, 10 - BELLUNO

Ostello "La Casermetta"
via Montegal, 1
Valmorel
Limana (BL)



**“ANCH’IO
SONO
LA PROTEZIONE
CIVILE”**

PER INFORMAZIONI

scrivi alla mail: camposcuolaalpinibelluno@gmail.com

visita la pagina facebook:
Associazione Nazionale Alpini
- Sezione di Belluno

telefona ad ANA Belluno:
0437 942447

contatta il referente:
Umberto Soccal 335 72 58872

consulta il sito:
www.belluno.ana.it

Per condividere
con gli Alpini ed
i Volontari di
Protezione Civile
un'esperienza con
ragazze e ragazzi
della tua età

DOVE

OSTELLO «La Casermetta» in Loc. Valmorel

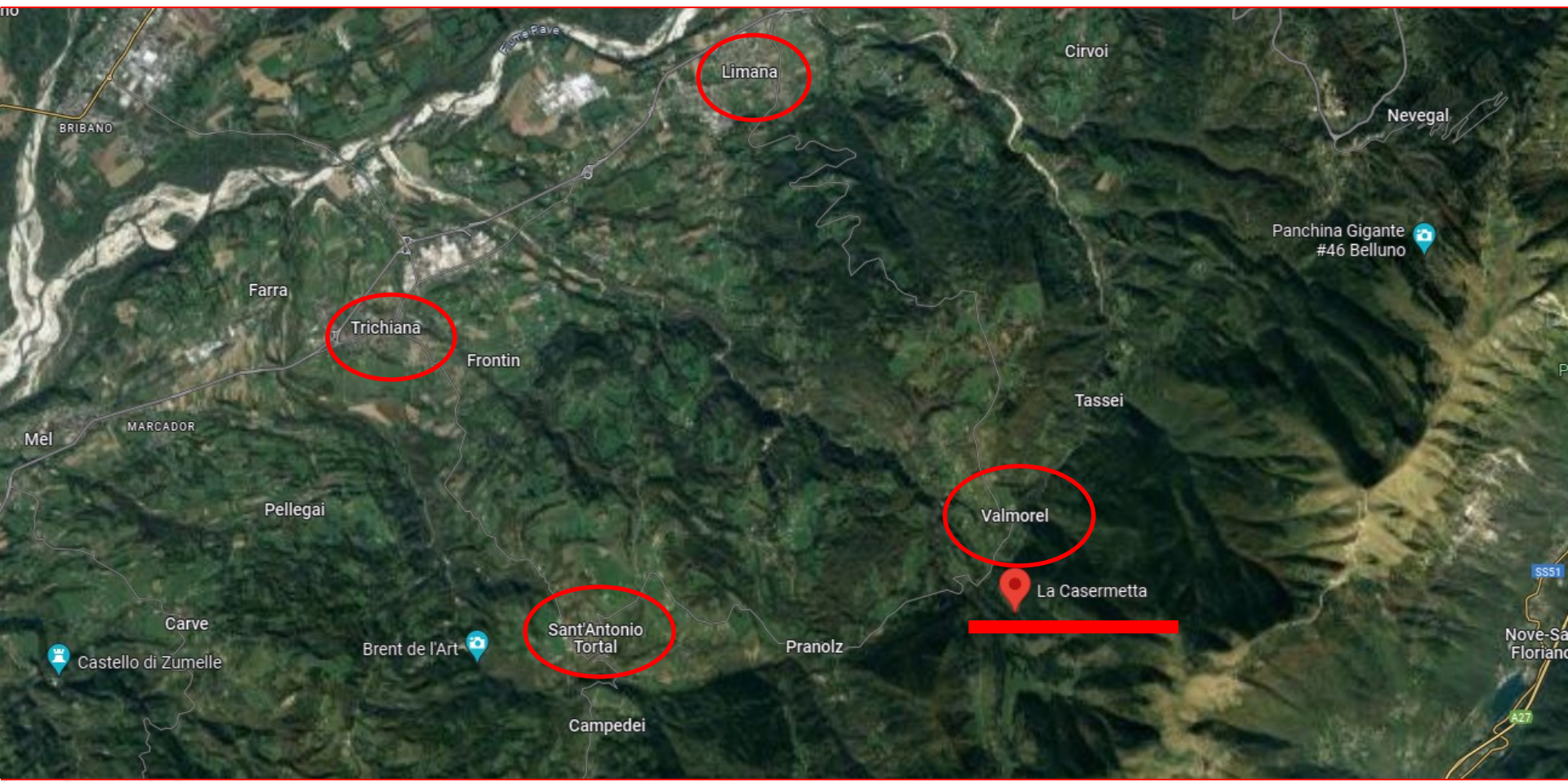

L'OSTELLO «La Casermetta»



QUANDO

DA SABATO 29/06/2024(mattino)
A SABATO 06/07/2024 (pomeriggio)



**I PARTECIPANTI SARANNO ACCOMPAGNATI DAI GENITORI
AL CAMPO.
ALLA FINE DEL CAMPO I GENITORI VERRANNO A PRENDERE
I PROPRI FIGLI AL CAMPO**

OBIETTIVI DEL CAMPO



CONOSCERE L'AMBIENTE CHE CI CIRCONDA (PATRIMONIO BOSCHIVO, LA FLORA E LA FAUNA CHE LO COMPONGONO)



STIMOLARE E FAVORIRE LA SENSIBILITÀ E LA COSAPEVOLEZZA CIRCA IL VALORE CIVICO DI UNA CITTADINANZA PARTECIPE



SVILUPPARE UNA CULTURA VOLTA ALLA SICUREZZA E ALLA PREVENZIONE DEI RISCHI



CONOSCERE LE ATTIVITÀ DI PROTEZIONE CIVILE QUALE STRUMENTO UTILE AL RISPETTO DELL'AMBIENTE E DEI CITTADINI ANCHE ATTRAVERSO LA CONOSCENZA DEI PIANI DI PROTEZIONE CIVILE LOCALI

OBIETTIVI DEL CAMPO



ESPERIENZA DI VITA E SPIRITO DI CAMPO



FARE SQUADRA - AGGREGAZIONE - CONDIVISIONE



VIVERE LONTANO DALLA FAMIGLIA (AUTONOMIA)



RISPETTO DELLE REGOLE PER UNA BUONA
CONVIVENZA



NIENTE SUPPORTI ELETTRONICI (TELEFONI,
VIDEOGIOCHI, ECC.)



OBIETTIVI DEL CAMPO

TUTTE LE ATTIVITÀ SARANNO SIA TEORICHE CHE PRATICHE
SVOLTE NEL RISPETTO DELLE NORME DI SICUREZZA

MA SOPRATTUTTO

NON SARANNO SOLO QUELLE DESCRITTE FINORA



ARGOMENTI – PROTEZIONE CIVILE ANA

STORIA DELLA PROTEZIONE CIVILE ANA E SNPC

INCENDIO BOSCHIVO

USO DEGLI APPARATI RADIO, CARTOGRAFIA, USO DELLA
BUSSOLA, ORIENTAMENTO

RICERCA DI PERSONE SCOMPARESE CON L'AIUTO DELLE
SQUADRE SPECIALISTICHE

NOZIONI DI PRIMO SOCCORSO

NOZIONI DI RISCHIO SISMICO ED INTERVENTO DELLE SQUADRE
DI SOCCORSO IN EMERGENZA

ESCURSIONE DI UN GIORNATA CON GUIDA ALPINA

COSA FARANNO I RAGAZZI AL CAMPO

Giornata tipo

- 07.00 sveglia e igiene personale e del proprio posto letto.
- 07.45 colazione
- 08.15 alzabandiera
- 08.30 inizio attività mattutina con merenda a metà mattina
- 12.30 pranzo
- 14.30 inizio attività pomeridiana con merenda a metà pomeriggio
- 18.30 doccia/igiene personale
- 19.15 ammainabandiera
- 19.30 cena
- 20.30/21.00 tempo libero (solo estrema necessità telefonate famiglia*)
- 21.00 attività serali
- 22.30/23.00 silenzio - tutti a nanna

COSA PORTARE AL CAMPO

- scarponcini e zainetto per le escursioni e scarpe comode per le attività in campo, borraccia, spray repellente a largo spettro (zanzare, zecche, ...), cerotti per vesciche
- medicinali di uso proprio abituale
- sacco a pelo ed eventuale cuscino, torcia con batterie di ricambio, coperta o plaid
- macchina fotografica (facoltativa), binocolo (facoltativo).

Si raccomanda l'ordine nelle proprie cose (zaino, borsa, indumenti) e del proprio spazio in tenda, ognuno sarà responsabile della custodia del proprio materiale.

CONTRIBUTO FAMIGLIE

- LASCIAR VIVERE QUESTA ESPERIENZA IN AUTONOMIA AI RAGAZZI (EVITARE TELEFONATE NON NECESSARIE E NIENTE VISITE AL CAMPO)
- ARRIVARE L'ULTIMO GIORNO AL CAMPO SENZA ASPETTATIVE, RESTERETE PIACEVOLMENTE STUPITI
- **CONTRIBUTO DI € 90,00 PER OGNI PARTECIPANTE**

QUESTO È QUANTO L'ASSOCIAZIONE ALPINI E LA PROTEZIONE CIVILE ANA DI BELLUNIO CHIEDONO ALLE FAMIGLIE

ISCRIZIONI E ACCESSIBILITÀ

- 1) IL CAMPO POTRÀ ACCOGLIERE FINO A **30 RAGAZZI/E** QUINDI AI PRIMI TRENTA CHE FARANNO RICHIESTA DI PARTECIPAZIONE ED AVRANNO I REQUISITI

IL LINK AL QUALE ACCEDERE PER LA RICHIESTA DI
PARTECIPAZIONE AL CAMPO E' :

<https://forms.gle/uZZj9GRy8ePfU4YX9>

- 1) nel sito www.belluno.ana.it
- 2) nella pagina Facebook [AnaSezioneBelluno](#)
- 3) nel depliant

OPPURE
INQUADRANDO IL **QR CODE** NEL DEPLIANT



INQUADRANDO IL QR CODE SI ENTRERA' IN UN SEMPLICE
QUESTIONARIO CHE TI CHIEDIAMO DI COMPILARE.

**CAMPO SCUOLA
VALMOREL
CON GLI ALPINI
E I VOLONTARI DELLA
PROTEZIONE CIVILE**



SEZIONE DI BELLUNO



DAL 29 GIUGNO AL 6 LUGLIO 2024



ISCRIZIONI

Apertura iscrizioni dalle ore 14.00 del 8 Giugno

DOMANDA DI ISCRIZIONE (Apertura iscrizioni dalle ore 14.00 del 08 Giugno 2024)

Il modulo **DOMANDA DI ISCRIZIONE** (Apertura iscrizioni dalle ore 14.00 del 08 Giugno 2024) non accetta più risposte.

Se ritieni si tratti di un errore, prova a contattare il proprietario del modulo.

[Riprendi la raccolta delle risposte \(solo gli editor del modulo possono visualizzare questo link\).](#)

Questi contenuti non sono creati né avallati da Google. [Segnala abuso](#) - [Termini di servizio](#) - [Norme sulla privacy](#)

CAMPO SCUOLA VALMOREL CON GLI ALPINI E I VOLONTARI DELLA PROTEZIONE CIVILE

SEZIONE DI BELLUNO



DAL 29 GIUGNO AL 6 LUGLIO 2024



ISCRIZIONI
Apertura iscrizioni dalle ore 14.00 del 8 Giugno

DOMANDA DI ISCRIZIONE (Apertura iscrizioni dalle ore 14.00 del 08 Giugno 2024)

B *I* U ↻ ✕

Si richiede che il/la proprio/a figlio/a partecipi al Campo Scuola **"Anch'io sono la Protezione Civile"** dal 29 giugno al 6 luglio 2024 in Località Valmorel di Limana (Ostello "La Casermetta" - Via Montegal 1) per **ragazze e ragazzi** frequentanti la **Terza Media** in uno dei seguenti Istituti Comprensivi:

IC1 Scuola Media Ricci - **BELLUNO**,
IC2 Tina Merlin - **BELLUNO-CASTION**,
IC **SEDICO-SOSPIROLO**,
IC **LIMANA-TRICHIANA**,
IC Marco da Melo - **MEL**

ISCRIZIONI

L'iscrizione è soggetta ad accettazione **con priorità temporale** e con un limite massimo di 30 partecipanti.

Agli iscritti accettati verrà comunicata la data di incontro dove saranno espletate le pratiche burocratiche e pagata la quota di partecipazione.



PROTEZIONE CIVILE
Presidenza del Consiglio dei Ministri
Dipartimento della Protezione Civile



www.protezionecivile.gov.it

Email *

Indirizzo email valido

Questo modulo raccoglie gli indirizzi email. [Modifica impostazioni](#)

RICHIEDENTE PRIMARIO *

Nome e Cognome del genitore o tutore o avente responsabilità genitoriale

Testo risposta breve

TELEFONO CELLULARE (per comunicazioni) *

Testo risposta breve

RICHIEDENTE SECONDARIO *

Nome e Cognome di altro genitore o tutore o avente responsabilità genitoriale

Testo risposta breve

TELEFONO CELLULARE (in caso di irreperibilità del richiedente primario) *

Testo risposta breve



PROTEZIONE CIVILE
Presidenza del Consiglio dei Ministri
Dipartimento della Protezione Civile



www.protezionecivile.gov.it

RAGAZZO/A PARTECIPANTE AL CAMPO SCUOLA *

Nome e Cognome

Testo risposta breve
.....

ISTITUTO COMPRENSIVO DI APPARTENENZA *

1. IC1 Scuola Media Ricci - BELLUNO
2. IC2 Tina Merlin - BELLUNO-CASTION
3. IC SEDICO-SOSPIROLO
4. IC LIMANA-TRICHIANA
5. IC Marco da Melo - MEL

CHIUSURA ISCRIZIONI

LE ISCRIZIONI SI CHIUDERANNO AL RAGGIUNGIMENTO DEL
NUMERO MASSIMO DI PARTECIPANTI E COMUNQUE

Non oltre il 15/06/2024.

A TUTTI GLI ISCRITTI SARA' INVIATO VIA MAIL IL MODULO DI
ISCRIZIONE CHE DOVRA' ESSERE COMPILATO E FIRMATO DAI
GENITORI E DAL/LLA PARTECIPANTE.

**IL 17/06/2024 (salvo variazione che vi sarà segnalata) CI SARA' UN
INCONTRO CON I PARTECIPANTI ED IL LORO GENITORI:
RITIREREMO I MODULI COMPILATI INSIEME A COPIA DEL
DOCUMENTO DI RICONOSCIMENTO E TESSERA SANITARIA E LA
QUOTA DI PARTECIPAZIONE DI € 90,00.**



PROTEZIONE CIVILE
Presidenza del Consiglio dei Ministri
Dipartimento della Protezione Civile



www.protezionecivile.gov.it

**Grazie della
partecipazione**

**Siano a vostra
disposizione
per qualsiasi
ulteriore domanda**

